AKT ZT.D

Indexable Compability: ZCC

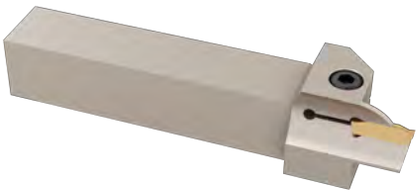

Item Code	Stock		Dimension mm								Spare Parts		
ZT.D	R	L	Dmin	Dmax	H	B	f	L1	h	t max	Insert	Screw	Key
HEI.1423000	•	o	25	35	25	25	27	150	25	17	ZT.D3	M8X27	A4
HEI.1422900	•	o	35	45	25	25	27	150	25	17	ZT.D3	M8X27	A4
HEI.1422800	•	o	39	55	25	25	27	150	25	17	ZT.D3	M8X27	A4
HEI.1422700	•	o	49	80	25	25	27	150	25	17	ZT.D3	M8X27	A4
HEI.1422600	•	•	70	110	25	25	27	150	25	17	ZT.D3	M8X27	A4
HEI.1422500	•	o	100	150	25	25	27	150	25	17	ZT.D3	M8X27	A4
HEI.1422400	•	o	40	60	25	25	27	150	25	22	ZT.D4	M8X27	A4
HEI.1422300	•	o	52	80	25	25	27	150	25	22	ZT.D4	M8X27	A4
HEI.1422200	•	o	72	110	25	25	27	150	25	22	ZT.D4	M8X27	A4
HEI.1422100	•	o	100	150	25	25	27	150	25	22	ZT.D4	M8X27	A4
HEI.1422000	•	o	140	200	25	25	27	150	25	22	ZT.D4	M8X27	A4
HEI.1421900	•	o	55	95	25	25	27	150	25	25	ZT.D5	M8X27	A4
HEI.1421800	•	o	85	140	25	25	27	150	25	25	ZT.D5	M8X27	A4
HEI.1421700	•	o	130	200	25	25	27	150	25	25	ZT.D5	M8X27	A4
HEI.1371000	•	o	70	110	25	25	27	150	25	17	ZT.D3	M8X27	A4
HEI.1415400	•	o	88	180	25	25	27	150	25	32	ZT.D6	M8X27	A4
HEI.1363100	•	•	120	240	25	25	27	150	25	38	ZT.D6	M8X27	A4
HEI.1541600	•	•	70	110	25	25	27	150	25	10	ZT.D3	M8X27	A4